

RESIDENCE LES ILES BRITANNIQUES

Station : La Bourboule

La résidence Les Iles Britanniques, classée 3 étoiles, est construite dans le style des hôtels de luxe des années trente. Elle est idéalement implantée au cœur de la station, face aux thermes, au bord de la Dordogne et à côté du parc Fenestre (12ha). La résidence est dotée d'une laverie, d'un ascenseur, d'un parking privé mais aussi un espace de remise en forme et de relaxation... Ski alpin à 10 km (87 km de pistes) au sein des stations du Sancy : Super Besse et Mont-Dore (navettes gratuites en période de vacances scolaires et week-end). Ski de fond à Charlanne : télécabine à 200 m de la résidence.



Photo(s) non contractuelle(s).

STUDIO 2 PERSONNES



Photo(s) non contractuelle(s).

APPARTEMENT 2 PIÈCES 4 PERSONNES



Photo(s) non contractuelle(s).

APPARTEMENT 2 PIÈCES CABINE 4-6 PERSONNES

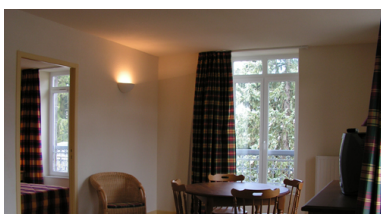

Photo(s) non contractuelle(s).